Važi od: 23.11.2026

antenall

ANTENALL DOO
Ljiljane Krstić 24,11283 Zemun
office@antenall.rs
tel: 011/6356356

PASIVNA MREŽNA OPREMA - cenovnik

ANSEC

RACK ORMARI ZIDNI 10

NAZIV ARTIKLA	Kat. br.	Karakteristike	CENA EUR (gotovinski)	CENA EUR (racun bez PDV)
AN-MMK  ANSEC	8529	**AN-MMK** Multimedijalna kutija Dimenzije: 450 x 130 x 600 mm.	48,00	40,00
Nazidni Rack ormar 4U, 10''-350x300mm  ANSEC	6553	**Nazidni Rack ormar 4U, 10''-350x300mm** Nazidni Rack ormar 4U Dimenzije : 350x300mm Visina deklarisana od proizvođača : 270 mm Nosivost: 60 kg IP zaštita: IP20 U kompletu sa bravom i ključem **NAPOMENA:** Rack se isporučuje sklopljen	67,20	56,00
Nazidni Rack ormar 6U, 10''-350x300mm 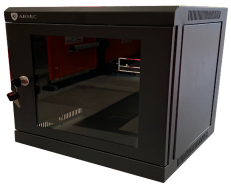 ANSEC	6554	**Nazidni Rack ormar 6U, 10''-350x300mm** Nazidni Rack ormar 6U Dimenzije: 350x300mm Visina deklarisana od proizvođača: 360 mm Nosivost: 60kg IP zaštita: IP20 U kompletu sa bravom i ključem **NAPOMENA:** Rack se isporučuje sklopljen	76,80	64,00
Nazidni Rack ormar 9U,10''-350x300mm  ANSEC	6555	**Nazidni Rack ormar 9U,10''-350x300mm** Nazidni Rack ormar 9U Dimenzije : 350x300mm Visina deklarisana od proizvođača : 490 mm Nosivost: 60kg IP zaštita: IP20 U kompletu sa bravom i ključem. **NAPOMENA:** Rack se isporučuje sklopljen	87,60	73,00

OPREMA ZA 10

NAZIV ARTIKLA	Kat. br.	Karakteristike	CENA EUR (gotovinski)	CENA EUR (racun bez PDV)
Panel blank port  ANSEC	9177	**Panel blank port** Plastični poklopac za patch Panel blank port	0,24	0,20
Fioka za 10'' Rack ormare  ANSEC	6556	**Fioka za 10'' Rack ormare** Fiksna fioka za rack ormare od 10 inča dubine 130mm.	8,88	7,40
Patch panel za 10"  ANSEC	6753	**Patch panel za 10"** Prazan patch panel sa 12 mesta za module.	7,56	6,30
Razvodnik sa 3 utičnice-AP-10E  ANSEC	6754	**Razvodnik sa 3 utičnice-AP-10E** AP-10E Razvodnik 220V sa 3 utičnice i prekidačem. Dužina kabla: 2m	18,00	15,00

RACK ORMARI ZIDNI 19

NAZIV ARTIKLA	Kat. br.	Karakteristike	CENA EUR (gotovinski)	CENA EUR (racun bez PDV)
Nazidni Rack ormar 6U,19''-600x450mm  ANSEC	4547	**Nazidni Rack ormar 6U,19''-600x450mm** Nazidni Rack ormar 6U Dimenzija: 600x450mm Visina deklarisana od proizvođača: 370 mm Nosivost: 60kg IP zaštita: IP20 U kompletu sa bravom I ključem, staklenim prednjim vratima **NAPOMENA:** Rack ormar se isporučuje raspakovan	92,40	77,00
Nazidni Rack ormar 6U,19''- 600x600mm  ANSEC	5345	**Nazidni Rack ormar 6U,19''- 600x600mm** Nazidni Rack ormar 6U Dimenzije : 600x600mm Visina deklarisana od proizvođača: 370 mm Nosivost: 60kg IP zaštita: IP20 U kompletu sa bravom i ključem **NAPOMENA:** Rack ormar se isporučuje raspakovan	115,20	96,00
Nazidni Rack ormar 9U,19''-600x450mm  ANSEC	4548	**Nazidni Rack ormar 9U,19''-600x450mm** Nazidni Rack ormar 9U Dimenzija: 600x450mm U kompletu sa bravom I ključem, staklenim prednjim vratima Nosivost: 60kg IP zaštita: IP20 Visina deklarisana od strane proizvođača: 500mm **NAPOMENA:** Rack ormar se isporučuje raspakovan	111,00	92,50
Nazidni Rack ormar 9U,19''- 600x600mm  ANSEC	4549	**Nazidni Rack ormar 9U,19''- 600x600mm** Nazidni Rack ormar 9U Dimenzija: 600x600mm Visina deklarisana od proizvo?a?a: 500mm Nosivost: 60 kg IP zaštita: IP20 U kompletu sa bravom I ključem **NAPOMENA:** Rack ormar se isporučuje raspakovan	132,00	110,00

Nazidni Rack ormar 12U, 19''-600x450mm 	4550	**Nazidni Rack ormar 12U, 19''-600x450mm** Nazidni Rack ormar 12U Dimenzija: 600x450mm Nosivost: 60kg IP zaštita: IP20 Visina deklarisana od strane proizvođača: 635 mm U kompletu sa bravom I ključem **NAPOMENA :** Rack ormar se isporučuje raspakovan	136,20	113,50
Nazidni Rack ormar 12U, 19''-600x600mm 	4551	**Nazidni Rack ormar 12U, 19''-600x600mm** Nazidni Rack ormar 12U Dimenzija : 600x600mm Visina deklarisan od proizvođača : 635mm Nosivost: 60 kg IP zaštita: IP 20 U kompletu sa bravom I ključem **NAPOMENA :** Rack ormar se isporučuje raspakovan	148,80	124,00
Nazidni Rack ormar 15U, 19''- 600x450mm 	4552	**Nazidni Rack ormar 15U, 19''- 600x450mm** Nazidni Rack ormar 15U Dimenzija: 600x450mm Visina deklarisana od proizvođača : 770mm Nosivost: 60 kg IP zaštita: IP20 U kompletu sa bravom I ključem. **NAPOMENA:** Rack ormar se isporučuje raspakovan	160,92	134,10
Nazidni Rack ormar 15U, 19''-600x600mm 	4553	**Nazidni Rack ormar 15U, 19''-600x600mm** Nazidni Rack ormar 15U Dimenzija: 600x600mm Visina deklarisana od proizvođača : 770mm Nosivost: 60kg IP zaštita: IP20U kompletu sa bravom I ključem **NAPOMENA** : Rack ormar se isporučuje raspakovan	178,20	148,50

RACK ORMARI SAMOSTOJEĆI 19

NAZIV ARTIKLA	Kat. br.	Karakteristike	CENA EUR (gotovinski)	CENA EUR (racun bez PDV)
Samostojeći Rack ormar 20U, 19  ANSEC	4554	**Samostojeći Rack ormar 20U, 19** Samostojeći Rack Ormar 20 Dimenzija : 600x600mm Visina deklarisana od proizvođača: 1022mm Nosivost: 800kg IP zaštita: IP20 U sa bravom I ključem, staklenim prednjim vratima I perforiranim zadnjim vratima Visina deklarisana od proizvođača: 1022mm **NAPOMENA:** Rack ormar se isporučuje raspakovan	352,20	293,50
Samostojeći Rack ormar 29U, 19  ANSEC	4555	**Samostojeći Rack ormar 29U, 19** Samostojeći Rack ormar 29U Dimenzija: 600x600mm Visina deklarisana od proizvođača: 1422mm Nosivost: 800kg IP zaštita: IP20 U kompletu sa bravom I ključem, staklenim prednjim vratima I perforiranim zadnjim vratima **NAPOMENA :** Rack ormar se isporučuje raspakovan	427,20	356,00
Samostojeći Rack Ormar 33u,19  ANSEC	5346	**Samostojeći Rack Ormar 33u,19** Samostojeći Rack Ormar 33u Dimenzije : 600x800mm Visina deklarisana od proizvođača : 1600 mm Nosivost: 800kg IP zaštita: IP20 U kompletu sa bravom i ključem, staklenim vratima, perforiranim zadnim vratima **NAPOMENA:** Rek ormar se isporučuje raspakovan	530,40	442,00
Samostojeći Rack Ormar 42U,19  ANSEC	4556	**Samostojeći Rack Ormar 42U,19** Samostojeći Rack ormar 42U Dimenzije: 800x800mm Visina deklarisana od proizvođača: 2000mm Nosivost: 800kg IP zaštita: IP20 U kompletu sa bravom i ključem, staklenim vratima, perforiranim zadnjim vratima, vertikalnim uvodnicima. **NAPOMENA:** Rack ormar se isporučuje raspakovan	687,60	573,00

Samostojeći Rack ormar 42U, 19  ANSEC	5165	**Samostojeći Rack ormar 42U, 19** Samostojeći Rack ormar 42U Dimenzije: 800x800mm Visina deklarisana od proizvođača: 2000mm Nosivost: 800kg IP zaštita: IP20 U kompletu sa bravom i ključem, perforiranim vratima i perforiranim zadnjim vratima, vertikalnim uvodnicima. **NAPOMENA:** Rack ormar se isporučuje raspakovan	697,80	581,50
Samostojeći Rack ormari 42U,19  ANSEC	5347	**Samostojeći Rack ormari 42U,19** Samostojeći Rack ormar 42U Dimenzije: 800x1000mm Visina deklarisana od proizvođača: 2000mm Nosivost: 800 kg IP zaštita: IP20 U kompletu sa bravom i ključem, staklenim vratima, perforiranim zadnim vratima, vertikalnim uvodnicima. **NAPOMENA**: Rack ormar se isporučuje raspakovan	790,80	659,00

OPREMA ZA 19

NAZIV ARTIKLA	Kat. br.	Karakteristike	CENA EUR (gotovinski)	CENA EUR (racun bez PDV)
Panel blank port  ANSEC	9177	**Panel blank port** Plastični poklopac za patch Panel blank port	0,24	0,20
Ventilator panel za Rack ormare 2 FAN-A  ANSEC	6557	**Ventilator panel za Rack ormare 2 FAN-A** Ventilator panel sa termostatom. 2 kulera za rashlađivanje rack ormara. **Napomena**: Mogu se ugraditi u sve veličine naših rack ormana.	97,44	81,20
Ventilator panel za Rack ormare 4-FAN-a  ANSEC	6558	**Ventilator panel za Rack ormare 4-FAN-a** Ventilator panel sa termostatom. 4 kulera za rashlađivanje rack ormara. **Napomena**: Mogu se ugraditi u sve veličine naših rack ormana.	127,92	106,60
Fiksna fioka 250mm AP-1U  ANSEC	4557	**Fiksna fioka 250mm AP-1U** Fiksna fioka za rack ormare dubine 250mm. Nosivost 10kg.	23,40	19,50

Fiksna fioka 350mm AP-2U 	4558	**Fiksna fioka 350mm AP-2U** Fiksna fioka za rack ormare dubine 350mm. Nosivost 22kg.	27,00	22,50
Fiksna polica za Rack ormare AP-450 	5732	**Fiksna polica za Rack ormare AP-450** Fiksna polica dubine 450mm za rack ormare dubine 600mm. Nosivost 90kg.	20,76	17,30
Fiksna polica za Rack ormare AP 550 	5733	**Fiksna polica za Rack ormare AP 550** Fiksna polica dubine 550mm za rack ormare dubine 800mm. Nosivost 90kg.	27,24	22,70
Fioka klizna za samostojeće ormare AFP-1 	4559	**Fioka klizna za samostojeće ormare AFP-1** Klizna fioka 550mm dubine Za samostojeće ormare dubine 800mm	48,60	40,50

Fioka klizna za samostojeće Rack ormare AFP-2  ANSEC	4560	**Fioka klizna za samostojeće Rack ormare AFP-2** Klizna fioka 350mm dubine Za samostojeće rack ormare dubine 600mm	34,80	29,00
Prazan Panel ABP  ANSEC	4561	**Prazan Panel ABP** Prazan panel za pokrivanje praznog prostora u rack ormaru	3,36	2,80
Kuler za hlađenje rack ormara AFC  ANSEC	4562	**Kuler za hlađenje rack ormara AFC** Kuler sa kablom i utikačem 220V	10,56	8,80
Termostat za rack ormare AT-1  ANSEC	4996	**Termostat za rack ormare AT-1** Normalno zatvoreni kontakt termostata za grejanje. Podešavanje temperature: 0° - 60° C 230V-AC, 10A	14,40	12,00

Patch Panel 24 PORT  ANSEC	4564	**Patch Panel 24 PORT** Prazan Patch Panel sa 24 mesta za module	19,44	16,20
ANSEC Patch panel STP CAT6 sa modulima  ANSEC	8526	**ANSEC Patch panel STP CAT6 sa modulima** Broj portova: 24 Potpuno zaštićeni RJ45 priključak Kućište od čeličnog lima 19" Kategorija: CAT 6A	76,80	64,00
Uvodnik za kablove ACM-1  ANSEC	4572	**Uvodnik za kablove ACM-1** Plastičan uvodnik za kablove 19"visine 1U, sa 5 portova	7,20	6,00
Uvodnik za kablove ACM-2  ANSEC	4573	**Uvodnik za kablove ACM-2** Uvodnik za kablove 19" visine 1U, 12 portova Metalni sa poklopcem	8,76	7,30
Uvodnik za kablove ACM-3  ANSEC	4574	**Uvodnik za kablove ACM-3** Uvodnik za kablove 19" visine 1U, Četka	7,08	5,90

ACM-V Vertikalni uvodnici za kablove  ANSEC	6889	**ACM-V Vertikalni uvodnici za kablove** Vertiklani metalni uvodnici 42U za kablove.	73,32	61,10
Razvodnik 220V economic AP-1E  ANSEC	4874	**Razvodnik 220V economic AP-1E** Razvodnik 220V sa 6 utičnih mesta i prekidačem Dužina kabla: 1,8m	20,28	16,90
Razvodnik 220V sa osiguračem economic AP-2E  ANSEC	4873	**Razvodnik 220V sa osiguračem economic AP-2E** Razvodnik 220V sa 6 utičnih mesta, prekidačem i prenaponskom zaštitom. Dužina kabla: 2m	27,12	22,60
Razvodnik 220V sa osiguračem economic AP-3E  ANSEC	5734	**Razvodnik 220V sa osiguračem economic AP-3E** Razvodnik 220V sa 8 utičnih mesta, prekidačem i prenaponskom zaštitom Dužina kabla: 2m	32,16	26,80
Strujni razvodnik AP-3  ANSEC	4571	**Strujni razvodnik AP-3** Strujni razvodnik sa 3 utična mesta, stoni.	44,64	37,20

Strujni razvodnik AP-4 	7310	**Strujni razvodnik AP-4** Strujni razvodnik sa 12 utičnih mesta (C13 + C14)	42,24	35,20
LED lampa za rack ormare 	7942	**LED lampa za rack ormare** LED lampa za instalaciju u rack ormare	9,84	8,20

DODATNA OPREMA ZA PASIVNU MREŽNU OPREMU

NAZIV ARTIKLA	Kat. br.	Karakteristike	CENA EUR (gotovinski)	CENA EUR (racun bez PDV)
Panel blank port  ANSEC	9177	**Panel blank port** Plastični poklopac za patch Panel blank port	0,24	0,20
Modul RJ-45 UTP MA-CAT 5E  ANSEC	4992	**Modul RJ-45 UTP MA-CAT 5E** Modul RJ-45 UTP kat. 5E - LSA tip	0,72	0,60
Modul KJ Cat.6 RJ45 UTP  ANSEC	4722	**Modul KJ Cat.6 RJ45 UTP** Modul KJ Cat.6 RJ45 UTP	1,08	0,90
Konektor RJ45 CAT6 FTP 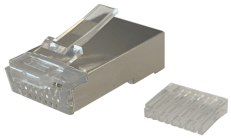 ANSEC	1362	**Konektor RJ45 CAT6 FTP** Konektor RJ45 kategorije 6, FTP.	0,24	0,20

Modul RJ-45 UTP MA-CAT 5E-T  ANSEC	4993	**Modul RJ-45 UTP MA-CAT 5E-T** Modul RJ-45 UTP kat. 5E Spaja se bez alata	1,32	1,10
Modul RJ-45 UTP kat. 5E  DIGITUS®	4714	**Modul RJ-45 UTP kat. 5E** Modul RJ-45 UTP kat. 5E - LSA tip	0,48	0,40
Modul RJ-45 UTP kat. 5E  DIGITUS®	4711	**Modul RJ-45 UTP kat. 5E** Modul RJ-45 UTP kat. 5E Spaja se bez alata.	1,92	1,60
MA-C6A-C modul za nastavljanje kabla 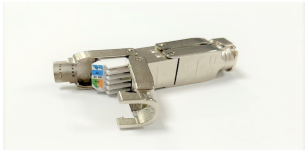 ANSEC	7941	**MA-C6A-C modul za nastavljanje kabla** STP modul cat 6 za nastavljanje mreznog kabla,spaja se bez alata	5,88	4,90
Modul RJ-45 UTP MA-CAT 6E-T  ANSEC	4994	**Modul RJ-45 UTP MA-CAT 6E-T** Modul RJ-45 UTP kat.6 Spaja se bez alata	1,92	1,60

Modul MA-CAT6A-STP-H  ANSEC	6942	**Modul MA-CAT6A-STP-H** Modul RJ-45 STP kat. 6A Spaja se bez alata. Horizonalno kačenje.	3,36	2,80
Modul RJ-45 UTP kat. 6  DIGITUS®	4713	**Modul RJ-45 UTP kat. 6** Modul RJ-45 UTP kat. 6 Spaja se bez alata.	2,64	2,20
Modul RJ-45 STP CAT 6A 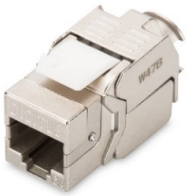 DIGITUS®	3340	**Modul RJ-45 STP CAT 6A** Modul KJ cat.6a RJ45 STP TL Spaja se bez alata.	4,32	3,60
Modul RJ-45 UTP TLS CAT 6A  ANSEC	6897	**Modul RJ-45 UTP TLS CAT 6A** Modul RJ-45 UTP TLS kategorije 6A. Spaja se bez alata.	2,40	2,00

Modul RJ-45 STP TLS CAT 6A  ANSEC	6898	**Modul RJ-45 STP TLS CAT 6A** Modul RJ-45 STP TLS kategorija 6A. Spaja se bez alata.	4,08	3,40
AN-WPT1  ANSEC	8525	**AN-WPT1** Vodootporna izolaciona cev za CAT6A IP: 68 Radna temperatura: - 20 C do + 70 C	6,24	5,20
Klešta za krimpovanje - komplet  DIGITUS®	5790	**Klešta za krimpovanje - komplet** **Komplet sadrži:** - LAN Tester RJ11, 12 i 45 - LSA Punch Down Tool sa sečicom za kabl - Alat za krimpovanje RJ11, 12 i 45 - Alat za sečenje i skidanje izolacije - Torbica Ne sadrži bateriju za Network Tester (9V block cell)	28,68	23,90
AN-T-K  ANSEC	8528	**AN-T-K** Komplet sadrži: - LAN tester RJ 45, RJ 11 - Klešta za krimpovanje - Alat za sečenje i skidanje izolacije - Alat za utiskivanje parica kabla u modul	27,00	22,50
Prenosivi štampač PT-118S 	4663	**Prenosivi štampač PT-118S** Tip uređaja: Prenosivi štampač etiketa Rezolucija štampe: 203 dpi Maks. broj linija štampe: 4 Širina trake: 6 mm, 9 mm, 12 mm (TZ trake) Ekran: LCD Tastatura: QWERTY Dimenzije: 211 x 121 x 55 mm Težina: 486 g Napajanje: 6x AAA baterije ili AC adapter Simboli i fontovi: 1000+ simbola, više fontova i šablona Otpornost etiketa: Vodootporne, UV otporne, otporne na hemikalije i habanje Pakovanje: Uređaj dolazi u pakovanju sa TZ trakom od 12 mm.	82,80	69,00

Traka TZ2-211 Bela (6mm) 	5813	**Traka TZ2-211 Bela (6mm)** **Kompatibilna traka za Brother P-Touch štampač.** Crna slova na beloj traci. Širina: 6mm	10,80	9,00
Traka TZ2-611 Žuta (6mm) 	5814	**Traka TZ2-611 Žuta (6mm)** **Kompatibilna traka za Brother P-Touch štampač.** Crna slova na žutoj traci. Širina: 6mm	10,80	9,00
Traka TZ2-221 Bela (9mm) 	5247	**Traka TZ2-221 Bela (9mm)** **Kompatibilna traka za Brother P-Touch štampač.** Crna slova na beloj traci. Širina: 9mm	10,80	9,00
Traka TZ2-621 Žuta (9mm) 	5248	**Traka TZ2-621 Žuta (9mm)** **Kompatibilna traka za Brother P-Touch štampač.** Crna slova na žutoj traci. Širina: 9mm	11,40	9,50
Traka TZ2-231 Bela (12mm) 	5249	**Traka TZ2-231 Bela (12mm)** **Kompatibilna traka za Brother P-Touch štampač.** Crna slova na beloj traci. Širina: 12mm	12,60	10,50

Traka TZ2-631 Žuta (12mm) 	5250	**Traka TZ2-631 Žuta (12mm)** **Kompatibilna traka za Brother P-Touch štampač.** Crna slova na žutoj traci. Širina: 12mm	12,60	10,50
Šrafovi za optički Patch panel  ANSEC	7311	**Šrafovi za optički Patch panel** Šrafovi za optički Patch panel	0,48	0,40
Nalepak CAT5E AZN-1  ANSEC	4567	**Nalepak CAT5E AZN-1** RJ45, Zidni nalepak sa 1 portom	1,56	1,30
Nalepak CAT5E AZN-2  ANSEC	4568	**Nalepak CAT5E AZN-2** RJ45, Zidni nalepak sa 2 porta	2,40	2,00

ANSEC AZN-1-C6  ANSEC	8025	**ANSEC AZN-1-C6** **Nazidna utičnica CAT6 1 Port** RJ45-Zidni nalepak sa jednim potrom	1,68	1,40
ANSEC AZN-2-C6  ANSEC	8026	**ANSEC AZN-2-C6** **Nazidna utičnica CAT6 2 Porta** RJ45, Zidni nalepak sa 2 porta	2,52	2,10
Maska za doznu 2 Porta AZD-1  ANSEC	4565	**Maska za doznu 2 Porta AZD-1** Maska za doznu i prostorom za dva RJ45 modula	1,20	1,00
Dozna i maska za 2 Porta ANZ-1  ANSEC	7192	**Dozna i maska za 2 Porta ANZ-1** Dozna i maska za dva porta RJ45.	3,12	2,60

Maska za doznu 4 Porta AZD-2 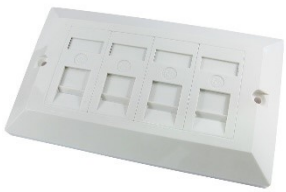	4566	**Maska za doznu 4 Porta AZD-2** Maska za doznu i prostorom za četiri RJ45 modula	1,20	1,00
Dozna za 4 Porta ANZ-2/box 	7193	**Dozna za 4 Porta ANZ-2/box** Dozna i maska sa četiri porta RJ45.	4,80	4,00
Točkići za rack ormane 	8229	**Točkići za rack ormane** Točkići za rack ormane	3,00	2,50
Šrafovi i kavez matice ASM 6 	8193	**Šrafovi i kavez matice ASM 6** 4 šrafa i M6 kavez matica, komad	0,24	0,20

Bravica za rack ormane  ANSEC	4871	**Bravica za rack ormane** Bravica za rack orman sa ključem. **Napomena**: Mogu se ugraditi u sve veličine naših rack ormana.	3,84	3,20
Bravica za rack orman 2.  ANSEC	8721	**Bravica za rack orman 2.** Koristi se za vrata rack ormara Ansec. Debljina brave: 30 mm Veličina rupe: 126 x 24,5 mm Boja: Crna Kapacitet statičkog opterećenja: 35 kg Brava dolazi u pakovanju sa dva ključa. **Napomena**: Mogu se ugraditi u sve veli?ine naših rack ormana.	15,00	12,50
Metalni uvodnik za kablove  ANSEC	6890	**Metalni uvodnik za kablove** YH-5037 metalni uvodnik (prstenasti) za kablove.	0,72	0,60
Čičak traka  ANSEC	6892	**Čičak traka** Čičak traka dužine 20cm, širine 2cm.	0,48	0,40
CCTV HD IPC-5100C Plus Tester kablova 8k IP 	10204	**CCTV HD IPC-5100C Plus Tester kablova 8k IP** **IPC-5100C Plus** 5.4 inch ALL IN ONE CCTV Tester IPS touch screen, 1920 x 1152px 8MP CVI/ TVI/ AHD kamera tester Auto HD, automatsko prepoznavanje HD koaksijalnih tipova kamera i rezolucija IP kamera tester: HIKVISION protocol, Dahua protocol, UNV protocol, Huawei protocol VGA ulaz , HDMI ulaz DC12V 3A izlaz , 48V PoE izlaz Rapid ONVIF, Kreiranje izvestaja, menjanje IP adresa… RJ45 TDR kabal tester,merenje duzine kabla, merenje kvaliteta kabla, gubljenje signala Ping, IP scan, Port flash, DHCP server UTP kabl tester, Digitalni tragac kablova (pile) Ugradjena Li-on baterija (oko 5h rada) Dimenzija: 183mmx110xx36.5mm 0,8kg	315,60	263,00

AN-HDMI-T  ANSEC	8530	**AN-HDMI-T** HDMI tester kablova Koristite tester HDMI kablova za proveru svojih HDMI kablova pre nego što ih instalirate. Prikazuje kontinuitet pomo?u 9 LED indikatora. Napajanje: Baterija 9V (ne dolazi u pakovanju)	19,68	16,40

MREŽNI KABLOVI - PASIVNA MREŽNA OPREMA

NAZIV ARTIKLA	Kat. br.	Karakteristike	CENA EUR (gotovinski)	CENA EUR (racun bez PDV)
Patch UTP CAT5E 0,25m 	6312	**Patch UTP CAT5E 0,25m** **Tip:** patch kabl **Kategorija:** UTP CAT5E 26AWG **Boja:** siva **Dužina:** 0,25m	0,72	0,60
Patch UTP CAT5E 0,25m 	6566	**Patch UTP CAT5E 0,25m** **Tip**: patch kabl **Kategorija**: UTP CAT5E 26AWG. **Boja:** žuta. **Dužina**: 0,25m.	0,72	0,60
Patch UTP CAT5E 0.25m 	6562	**Patch UTP CAT5E 0.25m** **Tip**: patch kabl Kategorija: UTP CAT5E 26AWG. **Boja:** crvena. **Dužina:** 0,25m.	0,72	0,60
Patch UTP CAT5E 0.25m 	6568	**Patch UTP CAT5E 0.25m** **Tip**: patch kabl **Kategorija**: UTP CAT5E 26AWG. **Boja** zelena. **Dužina**: 0,25m.	0,72	0,60

Patch UTP CAT5E 0.25m  ANSEC	6564	**Patch UTP CAT5E 0.25m** **Tip**: patch kabl **Kategorija**: UTP CAT5E 26AWG. **Boja**: narandžasta. **Dužina:** 0,25m.	0,72	0,60
Patch UTP CAT5E 0,50m 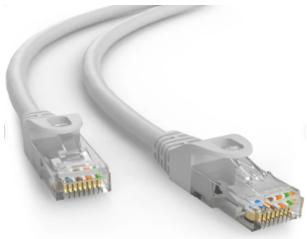 ANSEC	5735	**Patch UTP CAT5E 0,50m** **Tip:** patch kabl **Kategorija:** UTP CAT5E 26AWG **Boja:** siva **Dužina:** 0,50m	0,72	0,60
Patch UTP CAT5E 0,50m 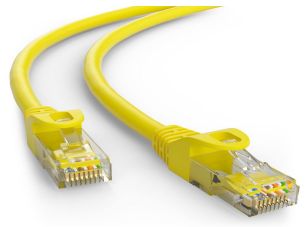 ANSEC	6567	**Patch UTP CAT5E 0,50m** **Tip**: patch kabl **Kategorija**: UTP CAT5E 26AWG. **Boja**: žuta. **Dužina** : 0,50m.	0,72	0,60
Patch UTP CAT5E 0,50m  ANSEC	6563	**Patch UTP CAT5E 0,50m** **Tip**: patch kabl **Kategorija**: UTP CAT5E 26AWG. **Boja:** crvena. **Dužina:** 0,50m.	0,72	0,60

Patch UTP CAT5E 0,50m  ANSEC	6569	**Patch UTP CAT5E 0,50m** **Tip**: patch kabl **Kategorija**: UTP CAT5E 26AWG. **Boja :**zelena. **Dužina :**0,50m.	0,72	0,60
Patch UTP CAT5E 0,50m  ANSEC	6565	**Patch UTP CAT5E 0,50m** **Tip**: patch kabl **Kategorija**: UTP CAT5E 26AWG. **Boja:** narandžasta. **Dužina:** 0,50m.	0,72	0,60
Patch UTP CAT5E 1m 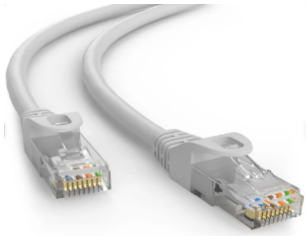 ANSEC	5736	**Patch UTP CAT5E 1m** **Tip:** patch kabl **Kategorija:** UTP CAT5E 26AWG **Boja:** siva **Dužina:** 1m	0,84	0,70
Patch UTP CAT5E 2m  ANSEC	5737	**Patch UTP CAT5E 2m** **Tip:** patch kabl **Kategorija:** UTP CAT5E 26AWG **Boja:** siva **Dužina:** 2m	1,08	0,90

Patch UTP CAT5E 3m 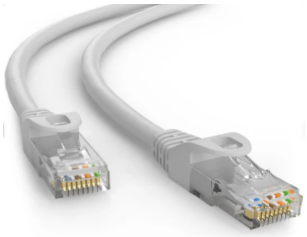 	5738	**Patch UTP CAT5E 3m** **Tip:** patch kabl **Kategorija:** UTP CAT5E 26AWG **Boja:** siva **Dužina:** 3m	1,32	1,10
Patch UTP CAT5E 5m  	5739	**Patch UTP CAT5E 5m** **Tip:** patch kabl **Kategorija:** UTP CAT5E 26AWG **Boja:** siva **Dužina:** 5m	2,04	1,70
Patch UTP CAT5E 10m 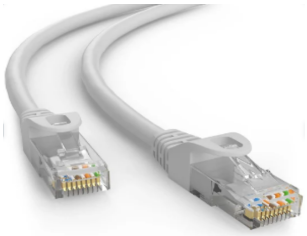 	6559	**Patch UTP CAT5E 10m** **Tip**: patch kabl **Kategorija**: UTP CAT5E 26AWG. **Boja:** siva **Dužina**: 10m.	3,12	2,60
Patch UTP CAT5E 15m  	6560	**Patch UTP CAT5E 15m** **Tip**: patch kabl **Kategorija**: UTP CAT5E 26AWG. **Boja:** siva **Dužina:** 15m.	4,32	3,60

Patch UTP CAT5E 20m 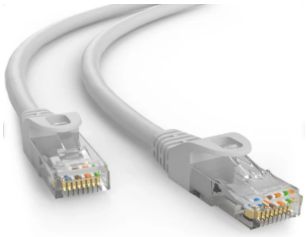 ANSEC	6561	**Patch UTP CAT5E 20m** **Tip**: patch kabl **Kategorija**: UTP CAT5E 26AWG. **Boja:** siva **Dužina:** 20m.	5,64	4,70
Patch UTP CAT5 1.5m  bear	1808	**Patch UTP CAT5 1.5m** Sivi patch kabl Presek kabla licnasti. Zaštita UTP. Konektori RJ45	1,08	0,90
Patch UTP CAT5 3m  bear	1810	**Patch UTP CAT5 3m** Sivi patch kabl Presek kabla licnasti. Zaštita UTP. Konektori RJ45	1,32	1,10
Patch UTP CAT5 5m  bear	1812	**Patch UTP CAT5 5m** Sivi patch kabl Presek kabla licnasti. Zaštita UTP. Konektori RJ45	1,56	1,30

Patch UTP CAT5 10m  	1814	**Patch UTP CAT5 10m** Sivi patch kabl Presek kabla licnasti. Zaštita UTP. Konektori RJ45	2,16	1,80
Patch UTP CAT5 15m  	1816	**Patch UTP CAT5 15m** Sivi patch kabl Presek kabla licnasti. Zaštita UTP. Konektori RJ45	3,12	2,60
Patch UTP CAT5 20m  	1818	**Patch UTP CAT5 20m** Sivi patch kabl Presek kabla licnasti. Zaštita UTP. Konektori RJ45	3,84	3,20
Patch UTP CAT5 30m  	3802	**Patch UTP CAT5 30m** Sivi patch kabl Presek kabla licnasti. Zaštita UTP. Konektori RJ45	5,88	4,90

Patch UTP CAT5 1.50m 	1807	**Patch UTP CAT5 1.50m** Plavi patch kabl Presek kabla licnasti. Zaštita UTP. Konektori RJ45	1,08	0,90
Patch UTP CAT5 3m 	1809	**Patch UTP CAT5 3m** Plavi patch kabl Presek kabla licnasti. Zaštita UTP. Konektori RJ45	1,44	1,20
Ptch aUTP CAT5 5m 	1811	**Ptch aUTP CAT5 5m** Plavi patch kabl Presek kabla licnasti. Zaštita UTP. Konektori RJ45	1,56	1,30
Patch UTP CAT5 10m 	1813	**Patch UTP CAT5 10m** Plavi patch kabl Presek kabla licnasti. Zaštita UTP. Konektori RJ45	2,16	1,80

Patch UTP CAT5 15m  bear	1815	**Patch UTP CAT5 15m** Plavi patch kabl Presek kabla licnasti. Zaštita UTP. Konektori RJ45	3,12	2,60
Patch UTP CAT5 20m  bear	1817	**Patch UTP CAT5 20m** Plavi patch kabl Presek kabla licnasti. Zaštita UTP. Konektori RJ45	3,72	3,10
Patch UTP CAT5 30m  bear	3803	**Patch UTP CAT5 30m** Plavi patch kabl Presek kabla licnasti. Zaštita UTP. Konektori RJ45	6,12	5,10
Patch UTP CAT6 0,50m  ANSEC	5740	**Patch UTP CAT6 0,50m** **Tip:** patch kabl **Kategorija:** UTP CAT6 26AWG **Boja:** siva **Dužina:** 0,50m	1,08	0,90

Patch UTP CAT6 1m  	5741	**Patch UTP CAT6 1m** **Tip:** patch kabl **Kategorija:** UTP CAT6 26AWG **Boja:** siva **Dužina:** 1m	1,20	1,00
Patch UTP CAT6 2m  	5742	**Patch UTP CAT6 2m** **Tip:** patch kabl **Kategorija:** UTP CAT6 26AWG **Boja:** siva **Dužina:** 2m	1,56	1,30
Patch UTP CAT6 3m  	5743	**Patch UTP CAT6 3m** **Tip:** patch kabl **Kategorija:** UTP CAT6 26AWG **Boja:** siva **Dužina:** 3m	1,92	1,60
Patch UTP CAT6 5m  	5744	**Patch UTP CAT6 5m** **Tip:** patch kabl **Kategorija:** UTP CAT6 26AWG **Boja:** siva **Dužina:** 5m	2,52	2,10

Patch UTP CAT6 10m  ANSEC	6710	**Patch UTP CAT6 10m** **Tip**: patch kabl **Kategorija**: UTP CAT6 26AWG **Boja**: siva **Dužina**: 10m	3,60	3,00
Patch UTP CAT6 15m  ANSEC	6711	**Patch UTP CAT6 15m** **Tip**: patch kabl **Kategorija**: UTP CAT6 26AWG **Boja**: siva **Dužina**: 15m	4,44	3,70
Patch UTP CAT6 20m  ANSEC	10207	**Patch UTP CAT6 20m** Tip: patch kabl Kategorija: UTP CAT6 26AWG Boja: siva Dužina: 20m	3,60	3,00
Patch UTP CAT6 15m 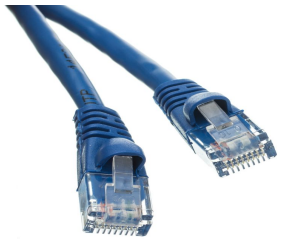 bear	2809	**Patch UTP CAT6 15m** Plavi patch kabl Presek kabla licnasti. Zaštita UTP. Konektori RJ45	3,48	2,90

Patch FTP CAT6 0,50m  	5745	**Patch FTP CAT6 0,50m** **Tip:** patch kabl **Kategorija:** FTP CAT6 26AWG **Boja:** siva **Dužina:** 0,50m	1,56	1,30
Patch FTP CAT6 1m  	5746	**Patch FTP CAT6 1m** **Tip:** patch kabl **Kategorija:** FTP CAT6 26AWG **Boja:** siva **Dužina:** 1m	1,68	1,40
Patch FTP CAT6 2m  	5747	**Patch FTP CAT6 2m** Patch kabl FTP CAT6, 26AWG. Dužina kabla 2m sive boje.	1,92	1,60
Patch FTP CAT6 3m  	5748	**Patch FTP CAT6 3m** Patch kabl FTP CAT6, 26AWG. Dužina kabla 3m sive boje.	2,40	2,00

Patch FTP CAT6 5m  	5749	**Patch FTP CAT6 5m** Patch kabl FTP CAT6, 26AWG. Dužina kabla 5m sive boje.	3,24	2,70
Patch FTP CAT6 20m  	10208	**Patch FTP CAT6 20m** Patch kabl FTP CAT6, 26AWG. Dužina kabla 20m sive boje.	6,48	5,40
Patch FTP CAT6E 0.25m  	8027	**Patch FTP CAT6E 0.25m** **Tip**: Patch kabl **Kategorija**: FTP CAT6E **Boja** : siva **Dužina**: 0,25m	1,32	1,10
Patch AN-S/FTP 0,25m  	8533	**Patch AN-S/FTP 0,25m** **Tip**: patch kabl **Kategorija**: S/FTP CAT6A 26AWG **Boja**: siva **Dužina**: 0,25m	1,32	1,10

Patch AN-S/FTP 0,50m  	8534	**Patch AN-S/FTP 0,50m** **Tip**: patch kabl **Kategorija**: S/FTP CAT6A 26AWG **Boja**: siva **Dužina**: 0,5m	1,56	1,30
AN-S/FTP 1m  	8535	**AN-S/FTP 1m** **Tip**: patch kabl **Kategorija**: S/FTP CAT6A 26AWG **Boja**: siva **Dužina**: 1m	2,04	1,70
U/FTP 23AWG CU LSZH CAT6 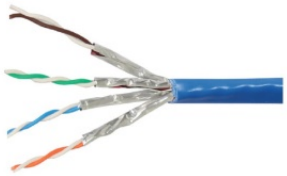  	5984	**U/FTP 23AWG CU LSZH CAT6** **Provodnički materijal:** čvrsti goli bakar **Omot:** LSZH **Boja:** Plava **Dužina:** 500 m **Na motalici.**	0,91	0,76
FTP CU/CCA sa sajlom CAT6   	5987	**FTP CU/CCA sa sajlom CAT6** **Provodnički materijal:** aluminijum obložen bakrom **Izolacioni materijal:** HDPE **Omot:** PE **Sajla:** čelična žica **Boja:** Crna **Dužina:** 305 m **Drveni kotur.**	0,72	0,60
S/FTP CU LSZH CAT6A   	5985	**S/FTP CU LSZH CAT6A** **Provodnički materijal:** čvrsti goli bakar **Širm:** bakar **Omot:** LSZH **Boja:** Narandžasta **Dužina:** 500 m **Drveni kotur.**	0,95	0,79

S/FTP CU LSZH CAT7  ANSEC	5986	**S/FTP CU LSZH CAT7** **Provodnički materijal:** čvrsti goli bakar **Širm:** bakar **Omot:** LSZH **Boja:** Narandžasta **Dužina:** 500 m **Drveni kotur.**	0,97	0,81
S/FTP CU LSZH CAT7A  ANSEC	6570	**S/FTP CU LSZH CAT7A** **Provodnički materijal:** Čvrsti goli bakar **Širm:** bakar **Omot:** LSZH **Boja:** Narandžasta **Dužina:** 500 m **Drveni kotur.**	1,02	0,85